



international

SNUFF

Innovations



GLASS

new interpretations



award

Pöschl Tabak

Glaskunstpreis 2025



take part /

Mitmachen lohnt sich

Preisverleihung am 10. Oktober 2025
im Haus zur Wildnis in Ludwigsthal / Bayerischer Wald
mit anschließender 3-wöchiger Ausstellung der
eingereichten Werke



SNUFF GLASS award

Wettbewerbskriterien

» Der ausgeschriebene Wettbewerb gilt für folgende Glas-Fachrichtungen: Glasmachen, –blasen, Schmelztechniken, Malen, Schleifen, Gravur, Flachglasveredelungen und Glasdesign.

» Die eingereichten Arbeiten müssen von Ihnen selbst entworfen und umgesetzt sein.

» Sie können maximal zwei Arbeiten einreichen. Dabei ist eine Zuordnung zu einer der drei ausgeschriebenen Kategorien vorzunehmen und eine Kurzvita beizulegen.

• **Kategorie A – KUNSTHANDWERK**
Gestalterisch anspruchsvolles, meisterhaftes Handwerk

• **Kategorie B – KUNST**
Vielfältige Interpretationen mit hoher künstlerischer Aussage

• **Kategorie C – DESIGN**
Prototyp für serielle Fertigung mit hochwertigem Design

» Alle Formgebungs- und Bearbeitungstechniken sind möglich. Fremdmaterialien können Verwendung finden, das Material Glas sollte jedoch im Mittelpunkt stehen.

Mit dem SNUFF GLASS AWARD wird die Tradition des Gletscherpreise-Glaskunstpreises aus den Jahren 1998 bis 2014 in einem neuen Format fortgesetzt. Es findet eine Preisverleihung in den drei Kategorien KUNST-HANDWERK, KUNST und DESIGN statt, bei denen jeweils die ersten drei Plätze prämiert werden.

Abgabetermin 25. Juli 2025

Abgabeort

Pöschl Tabak GmbH & Co. KG,
Dieselstraße 1, 84144 Geisenhausen

Die Bewertung der Arbeiten erfolgt durch eine international besetzte Jury und erfolgt nach den Kriterien Originalität, Modernität, Materialgerechtigkeit, Gestaltungs- und Ausführungsqualität.

Am **10. Oktober 2025** findet die Preisverleihung im Haus zur Wildnis in Ludwigsthal/Bayerischer Wald mit anschließender 3-wöchiger Ausstellung der eingereichten Werke statt.

Wir wünschen allen Teilnehmenden viel Freude von der Ideenfindung bis zur Fertigstellung Ihrer Objekte.

PÖSCHL TABAK
*in Zusammenarbeit mit der
Glasfachschnule Zwiesel*

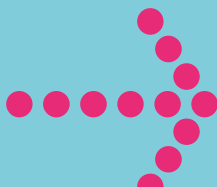

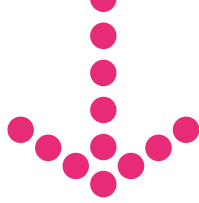

Competition criteria

» The competition is open to the following speciality areas: Glass making, glass blowing, melting techniques, painting, grinding, engraving, flat glass finishing and glass design.

» The submitted creations must be designed and realised by you.

» You can submit a maximum of two creations. They must be submitted to one of the three categories listed above together with a short CV.

· **Category A – CRAFT**

Artistically sophisticated, masterly craftsmanship

· **Category B – ART**

Diverse interpretations with a high artistic value

· **Category C – DESIGN**

Prototype for serial production with high-quality design

» All moulding and processing techniques are possible. Other materials can be used, but glass should take centre stage.

The SNUFF GLASS AWARD brings the tradition of the Gletscherprise Glass Art Award from 1998 to 2014 back in a new format.

There will be an award ceremony in the three categories of CRAFT, ART and DESIGN, with the first three places being honoured in each category.

Deadline 25 July 2025

Send submissions to

Pöschl Tabak GmbH & Co. KG,
Dieselstraße 1, 84144 Geisenhausen

The pieces will be assessed by an international jury and judged according to the criteria of originality, modernity, material suitability, design and execution quality.

The award ceremony will take place on **10 October 2025** in the Haus zur Wildnis in Ludwigsthal/Bayerischer Wald, followed by a 3-week exhibition of the submitted creations.

We wish all participants plenty of fun from the brainstorming phase to the completion of their submissions.

**SNUFF
GLASS
LAWARD**

PÖSCHL TABAK
*in cooperation with Zwiesel
Glass-Making College*

Bitte diesen Abschnitt zusammen mit Ihren Arbeiten abgeben!
Please hand in this form together with your work!

Ich bewerbe mich mit meinen Arbeiten für folgende Kategorien, bitte ankreuzen:
I am applying with my work for the following category, please mark with a cross:

1. KUNSTHANDWERK / CRAFT KUNST / ART DESIGN / DESIGN
2. KUNSTHANDWERK / CRAFT KUNST / ART DESIGN / DESIGN

Kurzbeschreibung und Wert des SNUFF Fläschchens
Brief description and value of the snuff glass

1. _____ Wert in Euro/Value Euro
verkäuflich/available for sale
 Ja/Yes Nein/No
2. _____ Wert in Euro/Value Euro
verkäuflich/available for sale
 Ja/Yes Nein/No

Absender / Shipper

Name / Name _____ Vorname / First Name _____

Adresse / Address _____

Telefon / Phone number _____

Alter / Age _____

E-Mail / E-Mail address _____

Ich versichere, dass es sich bei diesen Fläschchen um Arbeiten aus eigener
Fertigung handelt. *I assure that these snuff glasses are my own productions.*

Datum und Unterschrift / date and signature _____

Der Rechtsweg ist ausgeschlossen. Die eingesandten Stücke werden PÖSCHL TABAK bis Dezember 2025 leihweise zur Verfügung gestellt und gehen dann unaufgefordert an den Eigentümer zurück.

Legal recourse is excluded. The submitted pieces will be made available to PÖSCHL TABAK on loan until December 2025 and will then be returned to the owner unsolicited.

S E I T



1 9 0 2